25%プレミアム付き

リフォームや工事・修理に活用できる
得トク商品券を販売します！

遠賀町応援 住宅リフォーム等 にこにこ得トク商品券

商品券販売日

4月26日(火) 10時～15時まで 遠賀川公民館

4月27日(水) 10時～15時まで 遠賀川公民館

発行総額 9,375万円

12,500円もお得！

50,000円で 62,500円分の 工事もしくは修理ができます！

町内の方のみ購入出来ます

1世帯100万円【最高20枚】まで購入可能

同居家族であれば代理購入可能

町内の住宅工事・自動車修理などで利用

町内において施工する建設、住宅リフォーム、板金、土木、左官、塗装、電気、水道、造園、墓石などの工事、自動車修理などの用途に特化したプレミアム付商品券です！

新型コロナウイルス感染症対策についてのおねがい

- お越しになる際はマスクの着用をお願いします。体調の悪い方はご来場を控えてくださいますようお願いします。
- ご購入の際は、2m程度間隔をあけてお並びくださるようお願いします。

使用期間

令和4年 **4月26日(火)～9月25日(日)** 令和4年

【 遠賀町応援にこにこ得トク商品券取扱一覧 】
遠賀町商工会にて配布を行っています。
また遠賀町商工会ホームページにも掲載しています。
最新情報はこちらでご確認ください。
http://onga-shokokai.com

事業所活動には使用できません　当商品券の転売は禁止です　見積金額以上の購入はできません

※ 購入対象者は、18歳以上の方(高校生は除く)とします。
※ 商工会では、事前予約・取り置き等、一切致しません。

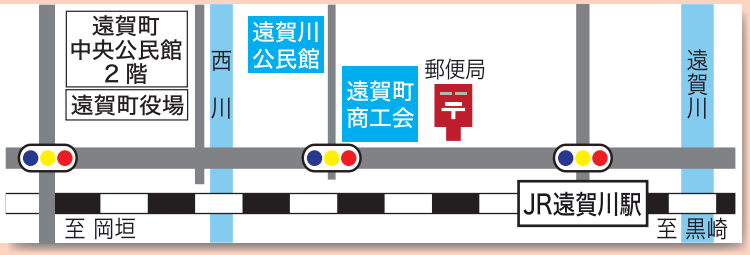

【お問合せ先】遠賀町商工会 ☎293-0165

お申し込みからご利用方法まで

販売予定額に達した場合、抽選販売になります

但し、今回初めて購入される方が優先となります。
「2021年秋(第2弾)からの起算」

Step 1 このチラシで概要を必ずご確認ください。

購入申込書にて受付します

Step 2 裏面の購入申込書に必要事項を記入の上、見積書(コピー可)・見積内容がわかる工事前もしくは修理前の写真2枚以上(工事もしくは修理の全体写真と細部写真)を同封して投函してください。提出された購入申込書・見積書・写真は返却致しません。ご持参されても構いません。

申し込み開始　3月25日(金)から
申し込み締切　4月15日(金)まで

【送付先】〒811-4307 遠賀町遠賀川2-6-18
「遠賀町商工会　遠賀町応援住宅リフォーム等にこにこ得トク商品券　購入申込係」 まで

Step 3 4月25日(月)までに当選者のみ郵送にて、販売日時・場所が指定された「住宅リフォーム等にこにこ得トク商品券購入引換券」を送ります。落選者への連絡はありませんので、ご了承ください。

Step 4 「住宅リフォーム等にこにこ得トク商品券購入引換券」と現金をご持参の上、引換券に記載されている日時・場所で商品券をご購入ください。

ご注意ください

- 見積金額以上の購入はできません。
- 記入漏れ・不備があった場合、受付出来ない場合があります。ご了承ください。
- 申込み多数により販売予定金額に達した場合、抽選販売になります。
- 購入希望日は、応募人数によっては希望通りにならない場合があります。ご了承ください。
- 特別な理由がない限り、引換券に記載されている購入日時の変更は受け付けません。新型コロナウイルス感染症対策の為、購入時間は1時間単位で区切っています。
- やむを得ず引き換えに来られない場合は、4/28(木)から5/12(木)まで遠賀町商工会(9時～15時まで/土・日・祝を除く)にて引き換えいたします。5/12(木)までに引き換えがない場合、購入権利失効となります。

新型コロナウイルス感染症対策についての販売方法ですので、何卒ご理解・ご協力の程よろしくお願いいたします。

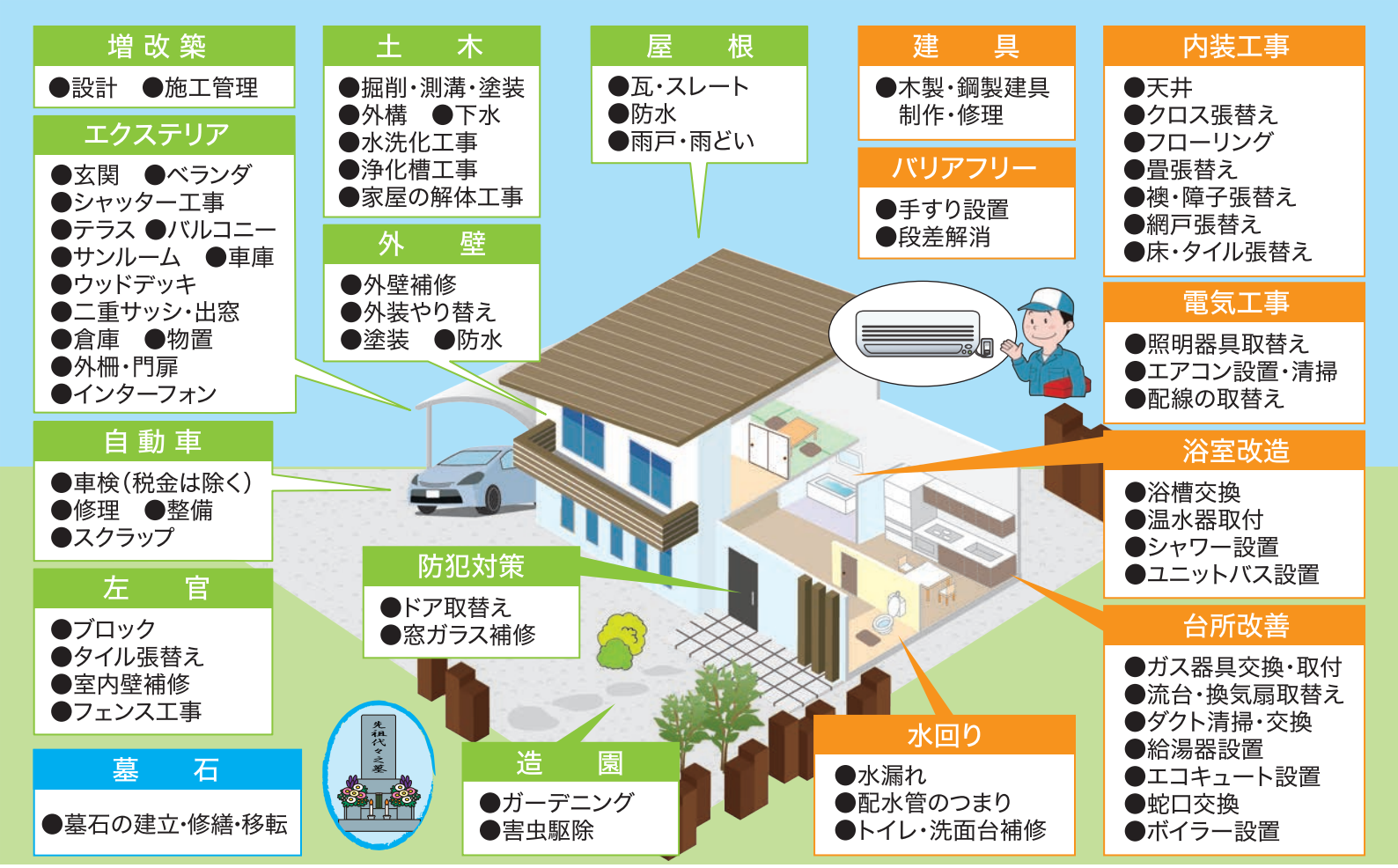

注　意　事　項

(1)当商品券は、建設業や自動車修理業等による工事や修理等（自己が所有する物件の住宅リフォーム工事、内装、畳、壁、便所、台所、風呂、水まわり、内・外壁の塗装、屋根、車庫、造園、土木、測量、下水道工事、太陽光発電、オール電化、床暖房など）を対象としているものであり、単なる物品の購入については対象外とします。ただし、修理や据付等の工事費用が発生するものは対象となります。
(2)当商品券については、お釣りが出ません。また、他者への譲渡、現金との交換、購入後の払い戻しもできません。
(3)2世帯以上で同居している場合でも購入限度額は1物件につき100万円となります。
(4)町外の物件に対する工事もしくは修理の支払いには利用できません。
(5)公的機関等の助成を受けて行う工事（太陽光発電設置、高齢者等住宅改造等）は、助成対象以外の付帯工事費について対象となります。
(6)代表者及び従業員が勤務する自社サービス商品を購入する際、商品券は使用できません。
(7)次にあげる物品の販売、サービスなどの提供は、商品券の対象外となります。
●住宅リフォーム等にこにこ得トク商品券の引換券到着前に着手した工事並びに既に完了した工事もしくは修理の支払い（現地確認を行う場合があります）。
●事業活動に伴い使用する原材料等、機器類及び仕入れ商品等の購入。
●店舗等の事業用資産（賃貸アパート・事務所等）への利用及び事業所間同士の取引。
●家屋及び車両の購入。
●国や地方公共団体への支払い（税金等）。
●その他、福岡県、遠賀町、遠賀町商工会が適当でないと認めたもの。
(8)未然にトラブルを防ぐため、商品券の使用、購入に関する事項等について、ご不明な点がある方は商工会にご相談ください。

◇本券１枚で 62,500 円分の工事もしくは修理ができます。◇本券は別記有効期限中にご使用にならないと無効になります。◇本券の盗難、紛失、滅失に対しては、その責任を負いません。◆本券は遠賀町商工会会員の商品券取り扱い店でのみ使用できます。◆本券の使用に「不適切な行為」、「本商品券の目的に相反する行為」が発覚した場合、プレミアム分の金額の返金や商品券が使用できなくなる等の措置が行なわれる事がありますのでご注意ください。

✂ キリトリ

25%プレミアム付き遠賀町応援住宅リフォーム等にこにこ得トク商品券
購　入　申　込　書

ふりがな	
申込者のお名前	
ご住所	〒
電話番号	（　　）　　－
購入希望日に○印をつけてください	26日(火)　　27日(水)
購入希望枚数に○印をつけてください	1 2 3 4 5 6 7 8 9 10 / 11 12 13 14 15 16 17 18 19 20 枚

誓約書
・反社会的勢力に該当しない及び関与していないことを確約いたします
・引換券到着前に着工した工事ではありません
・事業活動に使用しません　・自社のサービス、商品購入ではありません
・国や地方公共団体の支払に利用しません

～ 記入・同封漏れはありませんか？ ～

☑印を付けてご確認ください

〈申込書の記載漏れはありませんか？〉
☐ 申込者のお名前は、記載されていますか？
☐ ご住所は、記載されていますか？
☐ 電話番号は、記載されていますか？

〈見積内容に不備・記載漏れはありませんか？〉
☐ 3月25日(金)以降の見積ですか？
☐ 発注事業名は、記載されていますか？
☐ 物件住所は、遠賀町内ですか？
☐ 工事もしくは修理名等は、記載されていますか？
☐ 金額は、記載されていますか？
☐ 単価表記は「一式」ではなく、詳細に記載されていますか？
☐ 既に完了している施工・修理ではないですか？

〈同封漏れはありませんか？〉
☐ 購入申込書　☐ 見積書
☐ 見積内容がわかる工事もしくは修理前の写真
２枚以上（工事もしくは修理の全体写真と細部写真）
※車の修理の場合、車検証の写しを添付してください。